



\$1,200,000.00
PRECIO EN PREVENTA

CASA
EN PREVENTA
RESIDENCIAL
SABAL

SUP. TERRENO: 160.00m² (8*20)
SUP. CONSTRUCCION: 79.00m²

RESIDENCIAL SABAL

te ofrece la oportunidad de invertir en un hogar en armonía. Rodeado de la paz y la calma que siempre has querido, y a sólo 5 km del periférico de Villahermosa.

APROVECHA a comprar con nuestros precios en ¡P R E V E N T A !

La casa cuenta con: un área de comedor, sala, cocina, 2 recámaras, un baño completo, jardín interior y jardín en patio trasero



Modelos y Precios



SABAL

HOGAR EN ARMONÍA

Precios en vigencia a partir
de 30 de agosto 2023.

LISTA DE PRECIOS

MODELO TIPO 1	Casa de 1 piso 2 habitaciones y 1 baño	160 m2 TERRENO	79 m2 CONSTR.	\$1,200,000.00 INVERSIÓN
MODELO TIPO 2	Casa de 1 piso 2 habitaciones y 2 baños	160 m2 TERRENO	82 m2 CONSTR.	\$1,250,000.00 INVERSIÓN
MODELO TIPO 3	Casa de 2 pisos 2 habitaciones y 2 baños	160 m2 TERRENO	120 m2 CONSTR.	\$1,580,000.00 INVERSIÓN
Lotes residenciales		160 m2 20.00	8.00 Descuento terreno en pago de contado	\$500,000.00 INVERSIÓN

Un lugar donde encontrarás **más que un hogar.**

CORREDOR 66.MX
BIENES RAICES

José Hernández
Agente Inmobiliario
 **993 207 3869**

Nota: el contenido presentado es de carácter informativo, los precios, la disponibilidad y las especificaciones están sujetos a cambio sin previo aviso. El precio mencionado es de contado, en caso de ser crédito el monto varía dependiendo el proceso y los gastos notariales que establezca la institución crediticia. Nuestro aviso de privacidad y registro ante PROFECO lo encontraras en: www.corredor66.mx

Condiciones



- Ubicado a 5 k.m. del periférico, a 1 k.m. de la Nestlé, en Ixtacomitán.
- Usted puede apartar con \$5,000.00 y tiene 15 días para dar el enganche.
- El enganche es del 30% del valor de la casa.
- No contamos con una cuota fija para pagar cada mes, puede ir dando mensualidades bajas, y en cuánto tenga algún recurso abonarle al monto de la casa.
- Tiene de limite 12 meses para pagar el valor de la casa por completo.
- Aceptamos créditos FOVISSSTE, Infonavit y Bancarios.

Nota:

- los precios, la disponibilidad y las especificaciones están sujetos a cambio sin previo aviso.

José Hernández
Agente Inmobiliario

 **993 207 3869**

Fotos

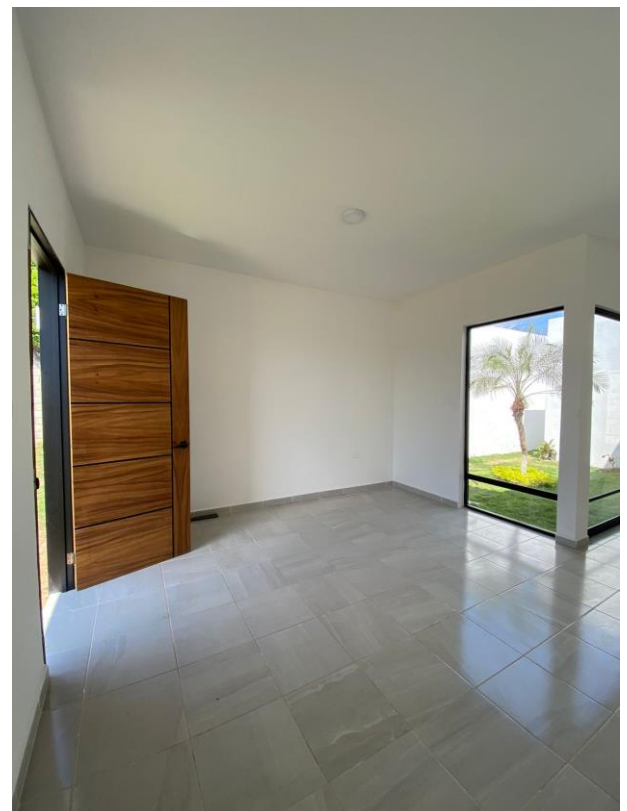
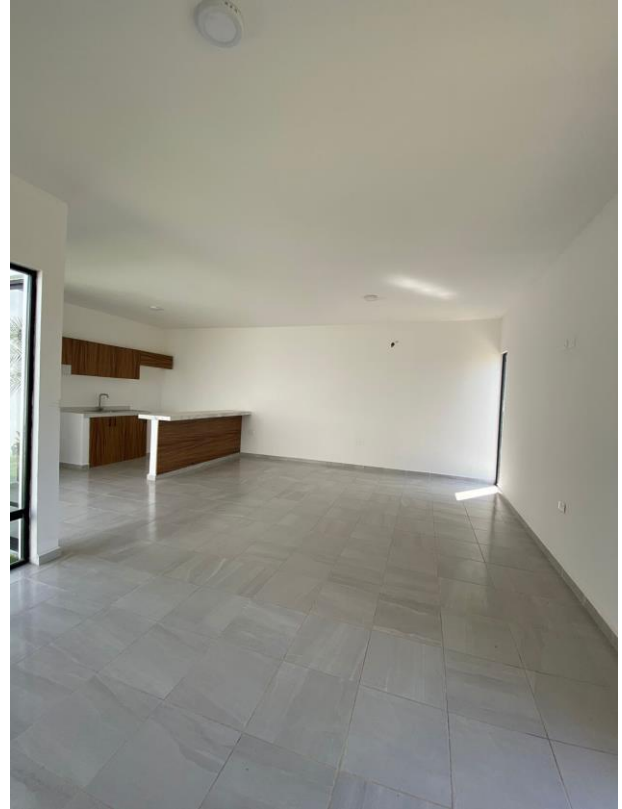

Fotos

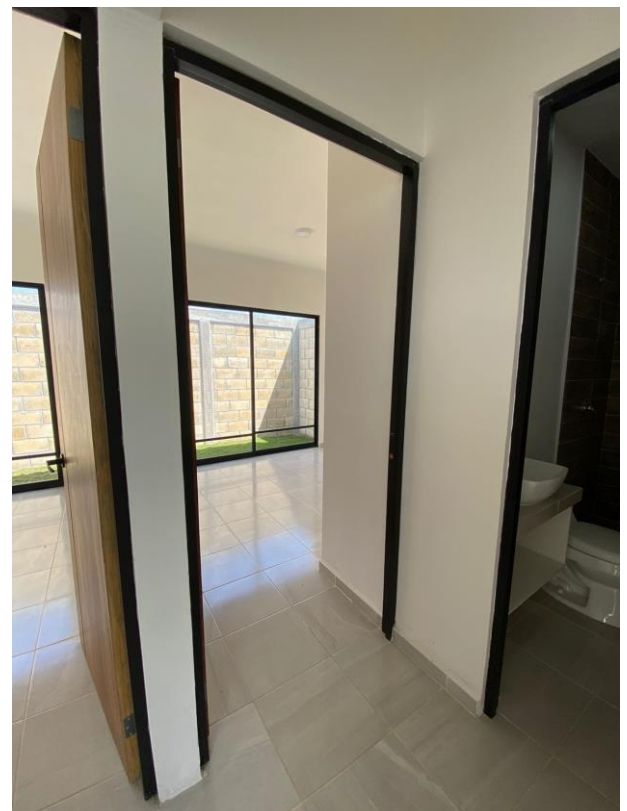

Fotos

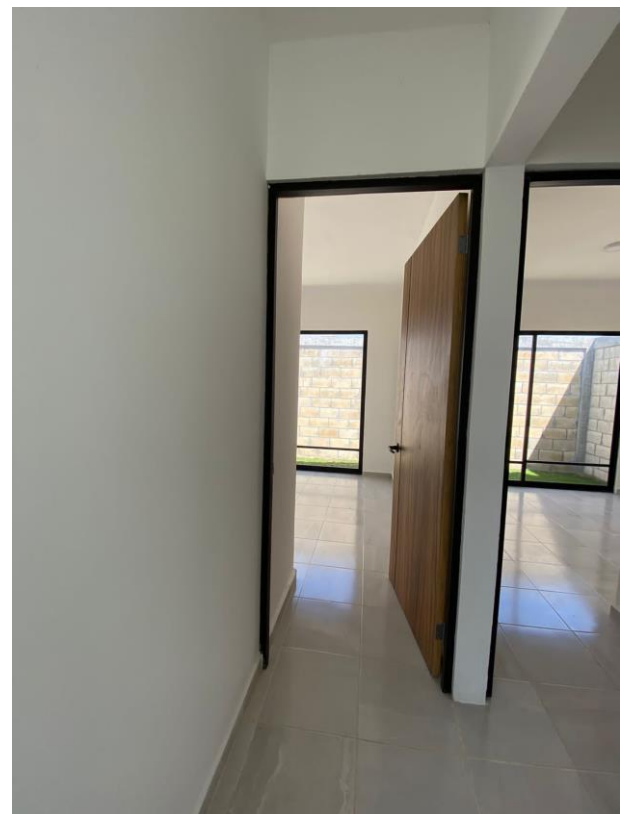
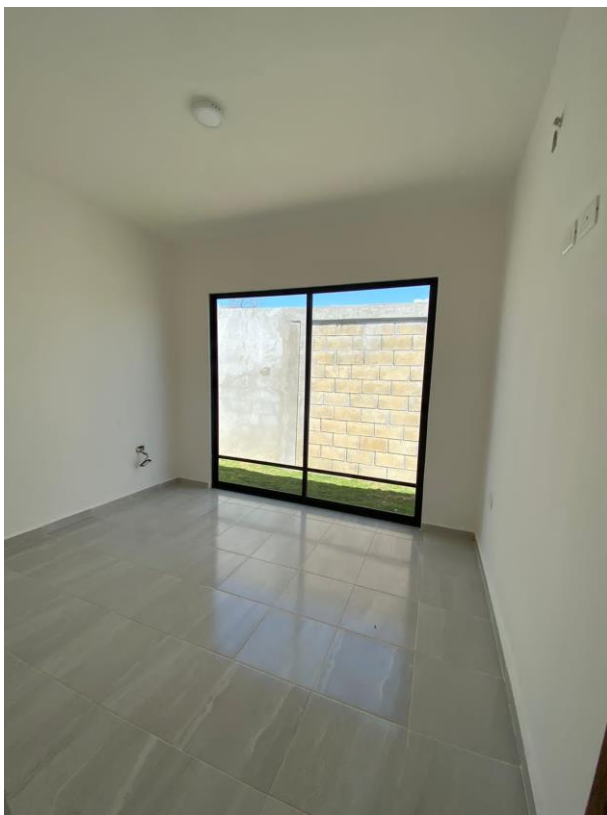

Fotos

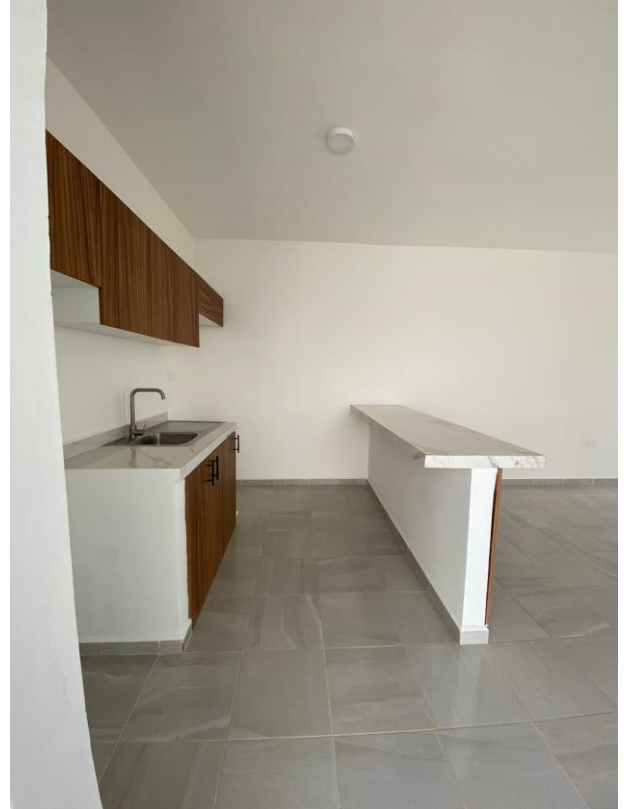

Plano Casa

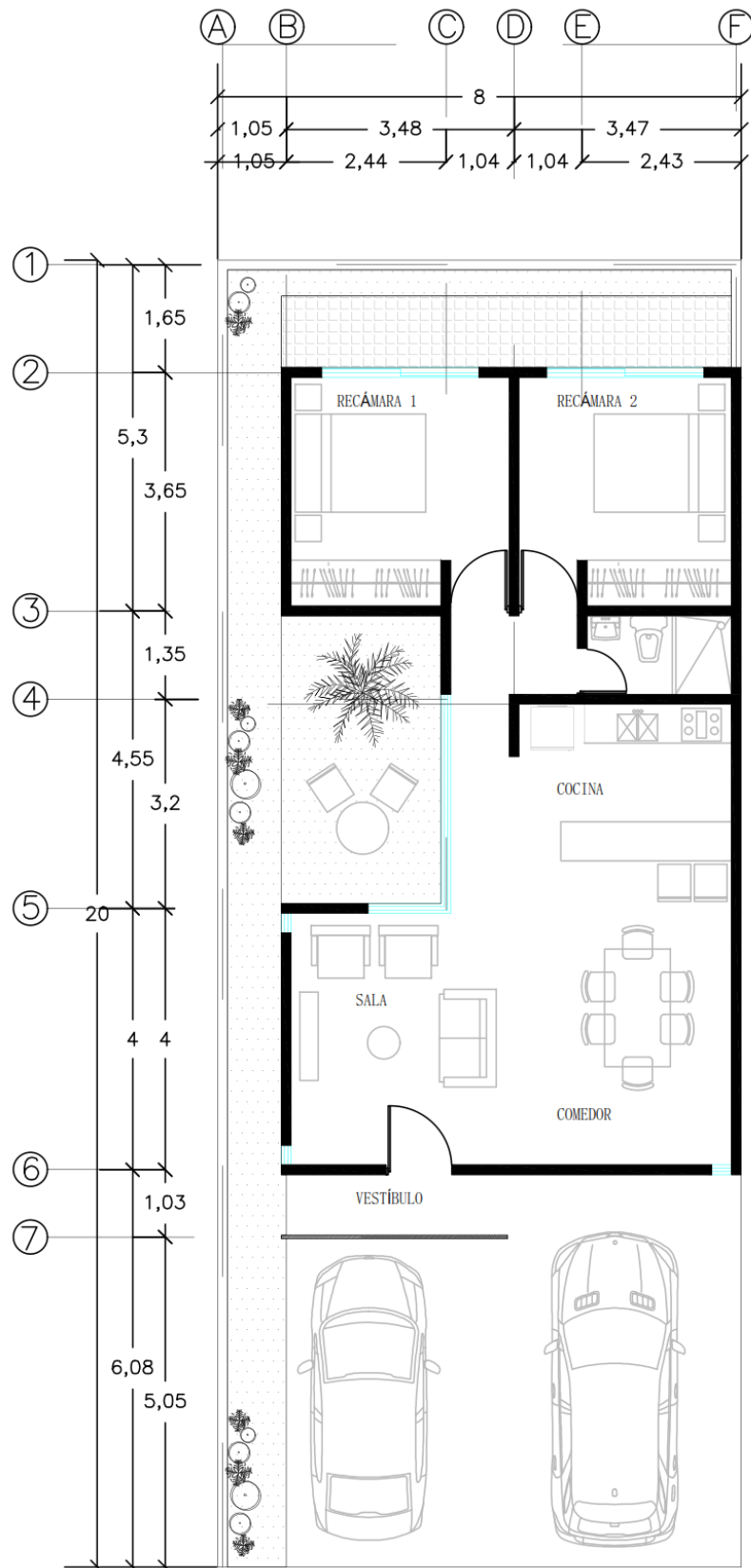

SUP. TERRENO: **160.00m² (8*20)**
SUP. CONSTRUCCION: **79.00m²**

Plano Conjunto



- ✓ Barda perimetral del residencial
- ✓ Lotes de 8x20
- ✓ Área de juegos infantiles
- ✓ Alberca
- ✓ Palapa con asadores
- ✓ Vigilancia en acceso 24 hrs
- ✓ Rodamientos pavimentados
- ✓ Infraestructura de servicios subterráneos.

Ubicación

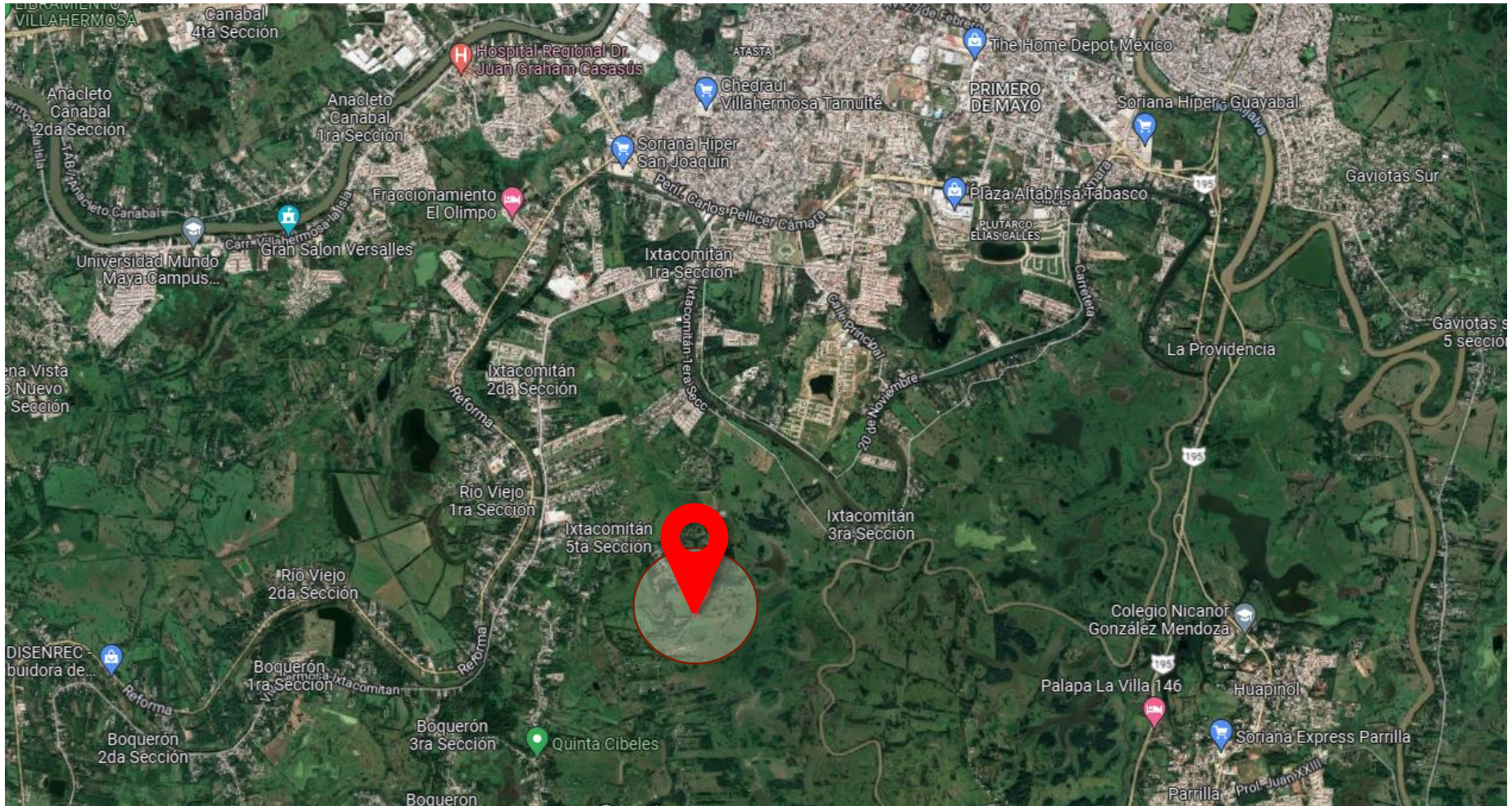

**Ubicado a 5 k.m. del periférico,
a 1 k.m. de la Nestlé,
en Ixtacomitán, Centro, Tab.**

17°55'45.6"N 92°57'50.6"W
17.929327, -92.964066

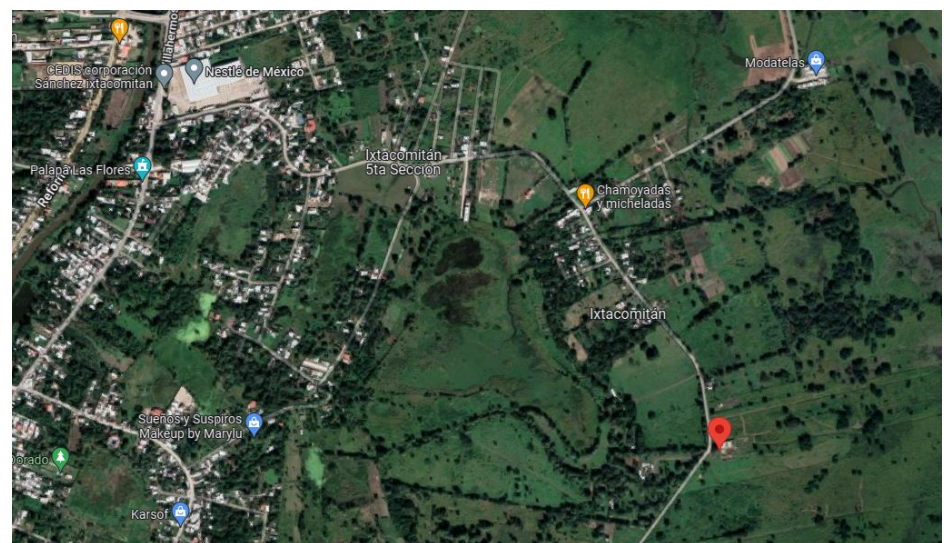

Contacto



José G. Hernández Gómez

Asesor Inmobiliario

Socio AMPI Sección Villahermosa



☎ 993 316 9477

☎ 993 207 3869

josehdezgomez@gmail.com



CORREDOR  **66.mx**

BIENES RAICES